

Grand prix de
Denain
Porte du Hainaut

2022
63^e édition



EN DIRECT

3 hauts-de-france

EUROSPORT

DÉPART 11H30 - ARRIVÉE 16H15
GPDENAIN.FR
#CAVASECOUER

JEUDI 17 MARS 2022

63^{ÈME} ÉDITION

UNE MINE DE TALENTS

DOSSIER DE PRESSE





1	ÉDITO
2	PARCOURS
4	ITINÉRAIRE ET HORAIRES
9	PROFIL DU PARCOURS
10	LES SECTEURS PAVÉS
11	PALMARÈS

L'ÉDITO

Le Grand Prix de Denain – Porte du Hainaut, dont la 62ème édition a enfin pu se dérouler le 21 septembre dernier, a véritablement franchit un palier,

Son ascension dans la hiérarchie du cyclisme mondial aux côtés d'épreuves prestigieuses, en catégorie UCI Pro-Séries, se traduit aujourd'hui par la participation des meilleures équipes avec des coureurs de premier plan.

« **Son parcours [...] s'apparente désormais à Paris-Roubaix, dont il constitue la meilleure et unique préparation** »

Son parcours atypique, avec ses 20km de secteurs pavés qui s'enchainent dans les 80 derniers kilomètres, lui donne un attrait spectaculaire supplémentaire qui s'apparente désormais à Paris-Roubaix, dont il constitue la meilleure et unique préparation.

Sa popularité mobilise les foules et les médias, il est couvert par la presse régionale, nationale et internationale et est retransmis par un direct télévisé de plus de 2h00 sur France 3 Région (Hauts de France, Pays de Loire, Normandie et Bretagne) et sur Eurosport Monde. Cette couverture télévisuelle Nationale et International constitue une vitrine médiatique incomparable au regard des audiences records de l'édition 2021.

« **Le Grand Prix de Denain - Porte du Hainaut fêtera sa 63ème édition [...] de nouveau un jeudi, le 17 mars** »

Dans quelques mois, le Grand Prix de Denain – Porte du Hainaut fêtera sa **63ème édition** et renouera avec la tradition, puisqu'il se déroulera de nouveau un **jeudi, le 17 mars** prochain. Comme nous l'avions laissé entendre et étant donné le temps très court qui nous était imparti entre les éditions 2021 et 2022 (6 mois), le parcours 2021 qui a suscité tant d'enthousiasme de la part du public et qui a donné lieu à un formidable spectacle de la part des coureurs, sera reconduit.



Dominique SERRANO
Président du Grand Prix de Denain - Porte du Hainaut

Pour le reste, nous sommes persuadés que la fête sera belle et que nous vivrons une nouvelle fois un grand moment de sport de haut niveau avec toute la passion et la convivialité qui règne autour du vélo et en particulier du Grand Prix.

« **Nous fêterons les 30 ans de la création de l'association** »

1992-2022 Nous fêterons les 30 ans de la création de l'Association « Grand Prix de Denain » et ceux de la création de la « Coupe de France de cyclisme » à laquelle le Grand Prix est fidèle depuis le début.

2022 sera une année exceptionnelle et particulièrement riche pour notre sport. Vecteur unique et incomparable de promotion et de mise en valeur, le vélo aura une nouvelle fois l'occasion de le démontrer.

Jeudi 17 mars : La 63ème édition du Grand Prix de Denain – Porte du Hainaut

Samedi 16 avril : Le départ de Denain de la 2ème édition du Paris-Roubaix Dames

Dimanche 17 avril : Passage de la 119ème édition du Paris-Roubaix

Mercredi 06 juillet : La 5ème étape du tour de France (Lille Métropole – Arenberg Porte du Hainaut), la CAPH avec qui nous fêterons les 20 ans (2002) de partenariat.

Bon périple et bonne course à toutes et tous sur les routes du Hainaut

Que vive le Grand Prix de Denain

LE PARCOURS

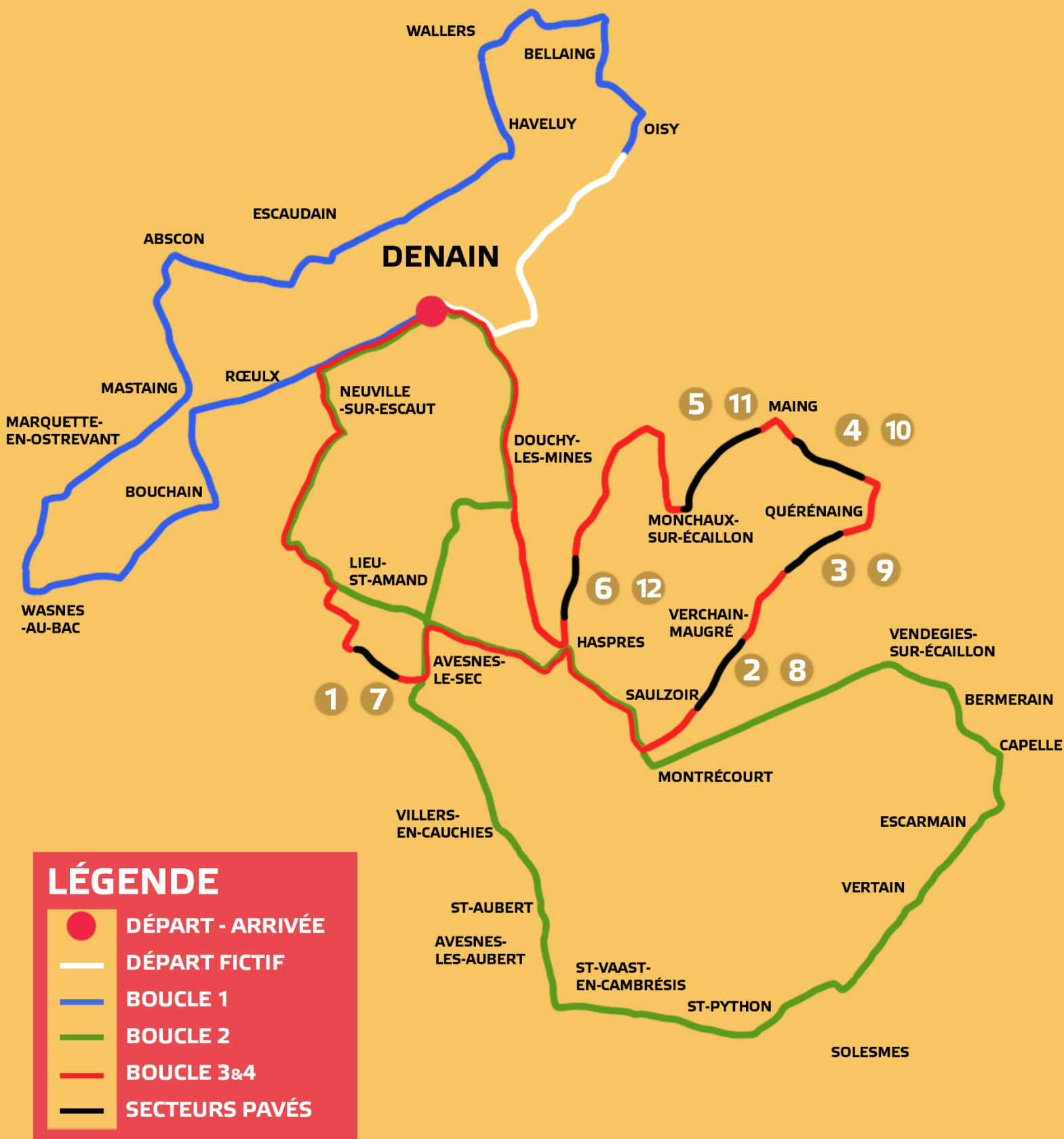

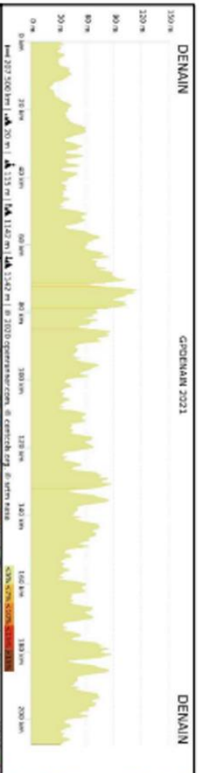

- Legende**
- Départ et arrivée
 - Départ réel
 - Horaires estimés
 - Sens de course
 - Départ fictif
 - Boucle 1
 - Boucle 2
 - Boucles 3 et 4
 - Secteur pavés

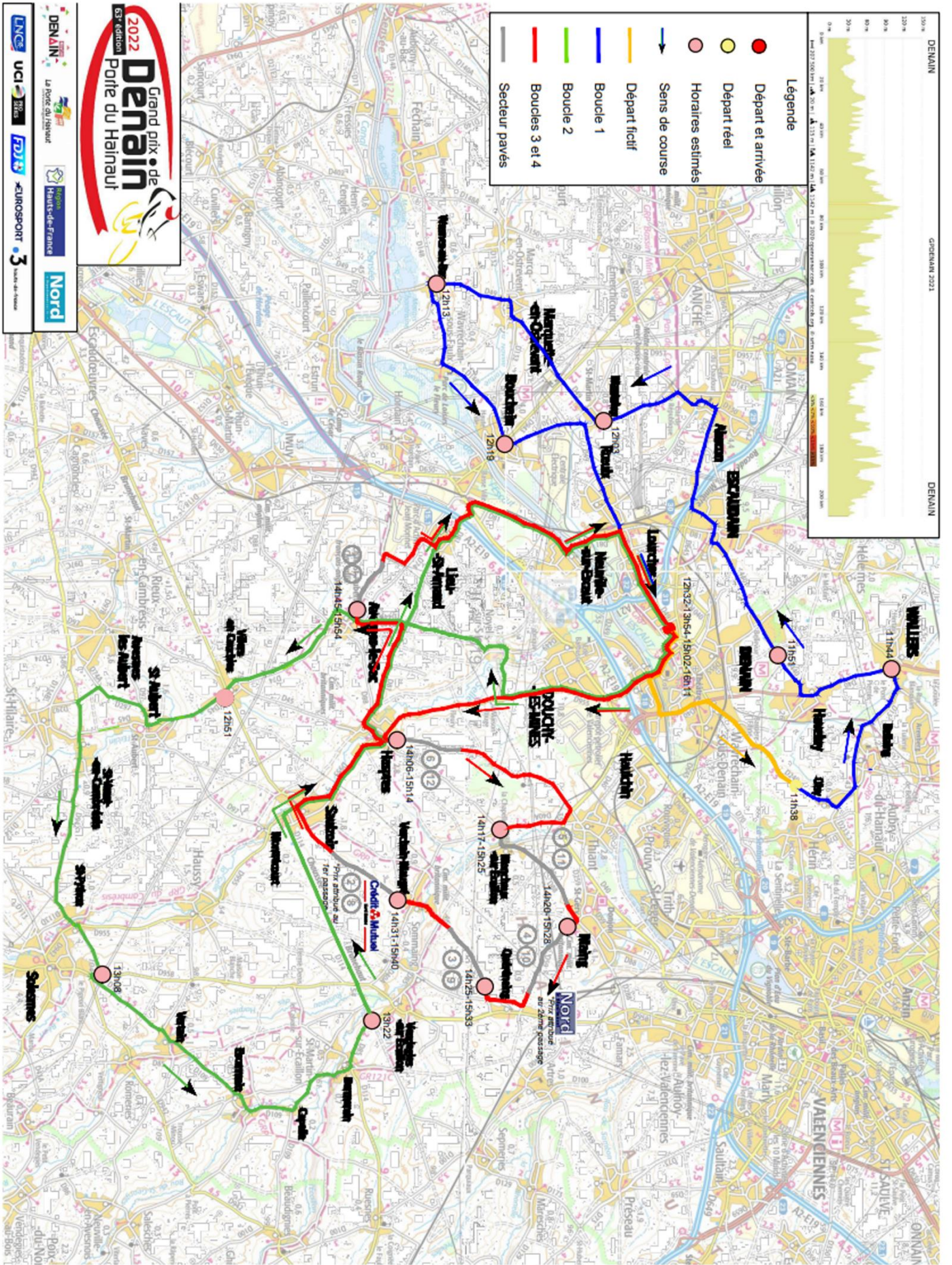

ITINÉRAIRE ET HORAIRES



JEUDI 17 MARS 2022

KM	reste	Repères techniques	Villes & Points de passage	caravane	42km/h	43km/h	44km/h
0,0	206,3		DENAIN Ligne de Départ et d'Arrivée	10:00	11:30	11:30	11:30
0,1	206,2		ROND POINT à droite Entrée Sud	10:00	11:30	11:30	11:30
0,3	206,0		ROND POINT (Pompe à essence Carrefour)	10:00	11:30	11:30	11:30
1,0	205,3		ROND POINT (Salle Villars) D955	10:01	11:31	11:31	11:31
1,3	205,0		ROND POINT Delattre de Tass.	10:01	11:31	11:31	11:31
2,3	204,0		ROND POINT à gauche sur D40	10:03	11:33	11:33	11:33
5,2	201,1		sortie vers Oisy	10:07	11:37	11:37	11:37
5,4	200,9		Rails Tram	10:07	11:37	11:37	11:37
0,0	200,3		Départ réel (à la hauteur des panneaux 70 km)	10:08	11:38	11:38	11:38
0,8	199,5		OISY D240	10:09	11:39	11:39	11:39
2,5	197,8		BELLAING	10:11	11:42	11:41	11:41
2,5	197,8		ROND POINT à gauche D13 direction Wallers	10:11	11:42	11:41	11:41
4,5	195,8		WALLERS	10:14	11:45	11:44	11:44
5,5	194,8		ROND POINT à gauche rue Henri Durre	10:16	11:46	11:46	11:45
7,4	192,9		HAVELUY D955	10:18	11:49	11:48	11:48
10,0	190,3		DENAIN D440	10:22	11:52	11:52	11:51
12,1	188,2		ESCAUDAIN D440	10:25	11:55	11:55	11:54
14,4	185,9		ROND POINT à droite Avenue Jules Guesde	10:28	11:59	11:58	11:57
14,6	185,7		Passage à Niveau	10:28	11:59	11:58	11:58
16,3	184,0		ABSCON D645	10:31	12:01	12:01	12:00
17,4	182,9		ROND POINT à gauche route de Mastaing	10:32	12:03	12:02	12:01
18,5	181,8		MASTAING	10:34	12:05	12:04	12:03
23,4	176,9		MARQUETTE EN OSTREVENT	10:41	12:12	12:11	12:10
25,9	174,4		WASNES AU BAC	10:44	12:15	12:14	12:13
28,2	172,1		WAVRECHAIN SOUS FAULX	10:47	12:18	12:17	12:16
30,0	170,3		Kilomètre 30 (en haut de la bosse)	10:50	12:21	12:20	12:19
30,4	169,9		BOUCHAIN	10:50	12:22	12:20	12:19
33,4	166,9		MASTAING	10:54	12:26	12:24	12:23
34,6	165,7		ROEULX	10:56	12:28	12:26	12:25
34,6	165,7		rue Raoul Briquet	10:56	12:28	12:26	12:25
35,6	164,7		rue Jean Jaurés	10:58	12:29	12:28	12:26
36,5	163,8		LOURCHES	10:59	12:30	12:29	12:27
38,0	162,3		DENAIN	11:01	12:32	12:31	12:30
39,6	160,7		1^{ER} PASSAGE SUR LA LIGNE	11:03	12:35	12:33	12:32
39,6	160,7		ROND POINT à droite Entrée Sud	11:03	12:35	12:33	12:32
40,0	160,3		ROND POINT (Pompe à essence Carrefour)	11:04	12:35	12:34	12:32

40,5	159,8		ROND POINT (Salle Villars) D955	11:04	12:36	12:34	12:33
40,8	159,5		ROND POINT Delattre de Tass.	11:05	12:36	12:35	12:33
41,2	159,1		HAULCHIN D955	11:05	12:37	12:35	12:34
41,9	158,4		DOUCHY LES MINES	11:06	12:38	12:36	12:35
42,0	158,3		ROND POINT D955/RD630	11:06	12:38	12:36	12:35
44,7	155,6		à droite maison rouge	11:10	12:42	12:40	12:39
45,4	154,9		NOYELLE SUR SELLE	11:11	12:43	12:41	12:40
48,7	151,6		4 chemins tout droit	11:16	12:48	12:46	12:44
49,6	150,7		AVESNES LE SEC	11:17	12:49	12:47	12:45
53,6	146,7		VILLERS EN CAUCHIES	11:23	12:55	12:53	12:51
55,4	144,9		SAINT AUBERT	11:25	12:57	12:55	12:53
59,6	140,7		SAINT VAAST EN CAMBRESIS	11:31	13:03	13:01	12:59
59,6	140,7		rue Jean Jaurés D942	11:31	13:03	13:01	12:59
64,0	136,3		SAINT PYTHON	11:37	13:10	13:07	13:05
64,8	135,5		ROND POINT à gauche	11:38	13:11	13:08	13:06
66,4	133,9		SOLESMES	11:41	13:13	13:11	13:08
68,8	131,5		VERTAIN	11:44	13:16	13:14	13:12
71,3	129,0		ESCARMAIN	11:47	13:20	13:17	13:15
72,6	127,7		CAPELLE	11:49	13:22	13:19	13:17
74,2	126,1		BERMERAIN	11:51	13:24	13:21	13:19
76,5	123,8		VENDEGIES SUR ECAILLON	11:55	13:27	13:25	13:22
77,5	122,8		ROND POINT tout droit D114	11:56	13:29	13:26	13:23
81,3	119,0		SAULZOIR	12:01	13:34	13:31	13:29
84,6	115,7		HASPRES	12:06	13:39	13:36	13:33
86,0	114,3		à droite rue d'Avesnes le sec	12:08	13:41	13:38	13:35
86,4	113,9		TERRE PLEIN centrale tout droit/D81	12:08	13:42	13:38	13:36
88,7	111,6		4 chemins tout droit	12:12	13:45	13:42	13:39
90,8	109,5		LIEU SAINT AMAND	12:15	13:48	13:45	13:42
93,5	106,8		NEUVILLE SUR ESCAUT	12:18	13:52	13:48	13:45
96,0	104,3		LOURCHES	12:22	13:55	13:52	13:49
96,3	104,0		ROEULX	12:22	13:56	13:52	13:49
96,8	103,5		LOURCHES	12:23	13:56	13:53	13:50
98,4	101,9		DENAIN	12:25	13:59	13:55	13:52
100	100,3		2 ^{ème} PASSAGE SUR LA LIGNE	12:27	14:01	13:57	13:54
100,1	100,2		ROND POINT à droite Entrée Sud	12:28	14:01	13:58	13:54
100,1	100,2		ZONE DE COLLECTE	12:28	14:01	13:58	13:54
100,3	100,0		ROND POINT (Pompe à essence Carrefour)	12:28	14:01	13:58	13:54
100,9	99,4		ROND POINT (Salle Villars) D955	12:29	14:02	13:59	13:55

101,1	99,2		ROND POINT Delattre de Tass.	12:29	14:03	13:59	13:56	
101,1	99,2		ZONE DE COLLECTE	12:29	14:03	13:59	13:56	
101,6	98,7		HAULCHIN D955	12:30	14:03	14:00	13:56	
102,3	98,0		DOUCHY LES MINES	12:31	14:04	14:01	13:57	
102,4	97,9		ROND POINT D955/RD630	12:31	14:04	14:01	13:57	
107	93,3		HASPRES	12:37	14:11	14:07	14:04	
107,6	92,7		SECTEURS PAVES à 1 Km	12:38	14:12	14:08	14:04	
108,6	91,7		ENTREE SECTEUR PAVE N°12 ****	12:39	14:13	14:09	14:06	
110,3	90,0		SORTIE SECTEUR PAVE N°12 ****	12:42	14:16	14:12	14:08	
112,3	88,0		THIANT	12:45	14:19	14:15	14:11	
113,5	86,8		ROND POINT à droite D40 route de Valenciennes	12:46	14:20	14:16	14:12	
113,9	86,4		ROND POINT à droite rue Lucien Gustin	12:47	14:21	14:17	14:13	
115,1	85,2		MONCHAUX SUR ECAILLON	12:48	14:23	14:18	14:15	
115,5	84,8		ROND POINT à gauche rue du Pont	12:49	14:23	14:19	14:15	
115,7	84,6		SECTEURS PAVES à 1 Km	12:49	14:23	14:19	14:15	
116,7	83,6		ENTREE SECTEUR PAVE N°11 ***	12:51	14:25	14:21	14:17	
118,3	82,0		SORTIE SECTEUR PAVE N°11 ***	12:53	14:27	14:23	14:19	
118,3	82,0		MAING	12:53	14:27	14:23	14:19	
118,4	81,9		SECTEURS PAVES à 500m	12:53	14:27	14:23	14:19	
118,9	81,4		ROND POINT à droite D59	12:54	14:28	14:24	14:20	
118,9	81,4		ENTREE SECTEUR PAVE N°10 *****	12:54	14:28	14:24	14:20	
121,4	78,9		SORTIE SECTEUR PAVE N°10 *****	12:57	14:32	14:27	14:23	
121,4	78,9		QUERENAING	12:57	14:32	14:27	14:23	
121,5	78,8		SECTEUR PAVE à 1 Km	12:57	14:32	14:27	14:23	
122,5	77,8		ENTREE SECTEUR PAVE N°09 ***	12:59	14:33	14:29	14:25	
124,1	76,2		SORTIE SECTEUR PAVE N°09 ***	13:01	14:35	14:31	14:27	
124,8	75,5		VERCHAIN MAUGRE	13:02	14:36	14:32	14:28	
126,2	74,1		SECTEUR PAVE à 1 Km	13:04	14:38	14:34	14:30	
127,2	73,1		ENTREE SECTEUR PAVE N°08 **		13:05	14:40	14:35	14:31
128,4	71,9		SORTIE SECTEUR PAVE N°08 **		13:07	14:42	14:37	14:33
128,8	71,5		SAULZOIR	13:08	14:42	14:38	14:33	
131,8	68,5		HASPRES	13:12	14:46	14:42	14:37	
133,0	67,3		ROND POINT à droite rue d'Avesnes le sec	13:13	14:48	14:43	14:39	
135,7	64,6		4 chemins à gauche D81/D449	13:17	14:52	14:47	14:43	
136,6	63,7		AVESNES LE SEC	13:18	14:53	14:48	14:44	
136,6	63,7		SECTEUR PAVE à 1Km	13:18	14:53	14:48	14:44	
137,6	62,7		ENTREE SECTEUR PAVE N°07 ****	13:20	14:55	14:50	14:45	
139,4	60,9		SORTIE SECTEUR PAVE N°07 ****	13:22	14:57	14:52	14:48	

139,4	60,9		HORDAIN	13:22	14:57	14:52	14:48
139,4	60,9		à droite chemin agricole	13:22	14:57	14:52	14:48
140,7	59,6		LIEU SAINT AMAND	13:24	14:59	14:54	14:50
144,7	55,6		NEUVILLE SUR ESCAUT	13:30	15:05	15:00	14:55
146,1	54,2		LOURCHES	13:32	15:07	15:02	14:57
146,5	53,8		ROEULX	13:32	15:07	15:02	14:57
147	53,3		LOURCHES	13:33	15:08	15:03	14:58
148,6	51,7		DENAIN	13:35	15:10	15:05	15:00
150	50,3		3 ^{ème} PASSAGE SUR LA LIGNE	13:37	15:12	15:07	15:02
150,2	50,1		ROND POINT A droite Entrée Sud	13:37	15:13	15:07	15:03
151,3	49,0		ZONE DE COLLECTE	13:39	15:14	15:09	15:04
150,3	50,0		ARRIVEE 50 Km	13:38	15:13	15:08	15:03
150,5	49,8		ROND POINT (Pompe à essence Carrefour)	13:38	15:13	15:08	15:03
151,1	49,2		ROND POINT (Salle Villars) D955	13:39	15:14	15:09	15:04
151,3	49,0		ROND POINT Delattre de Tass.	13:39	15:14	15:09	15:04
151,3	49,0		ZONE DE COLLECTE	13:39	15:14	15:09	15:04
151,8	48,5		sortie vers Haulchin	13:40	15:15	15:10	15:05
151,8	48,5		HAULCHIN D955	13:40	15:15	15:10	15:05
152,7	47,6		DOUCHY LES MINES	13:41	15:16	15:11	15:06
152,7	47,6		ROND POINT D955/RD630	13:41	15:16	15:11	15:06
157,1	43,2		HASPRES	13:47	15:23	15:17	15:12
157,7	42,6		SECTEUR PAVE à 1 Km	13:48	15:23	15:18	15:13
158,7	41,6		ENTREE SECTEUR PAVE N°6 ****	13:49	15:25	15:19	15:14
160,4	39,9		SORTIE SECTEUR PAVE N°6 ****	13:52	15:27	15:22	15:16
163,4	36,9		THIANT	13:56	15:32	15:26	15:21
163,8	36,5		ROND POINT à droite D40 route de Valenciennes	13:56	15:32	15:26	15:21
164,0	36,3		ROND POINT à droite rue Lucien Gustin	13:57	15:32	15:27	15:21
165,3	35,0		MONCHAUX SUR ECAILLON	13:59	15:34	15:29	15:23
165,7	34,6		ROND POINT à gauche rue du Pont	13:59	15:35	15:29	15:24
165,9	34,4		SECTEURS PAVES à 1 Km	13:59	15:35	15:29	15:24
166,9	33,4		ENTREE SECTEUR PAVE N°5 ***	14:01	15:37	15:31	15:25
168,4	31,9		SORTIE SECTEUR PAVE N°5 ***	14:03	15:39	15:33	15:27
168,4	31,9		MAING	14:03	15:39	15:33	15:27
168,6	31,7		SECTEURS PAVES à 500 m	14:03	15:39	15:33	15:28
169,0	31,3		ROND POINT à droite D59	14:04	15:40	15:34	15:28
169,1	31,2		ENTREE SECTEUR PAVE N°4*****	14:04	15:40	15:34	15:28
171,6	28,7		SORTIE SECTEUR PAVE N°4*****	14:07	15:43	15:37	15:32
171,6	28,7		QUERENAING	14:07	15:43	15:37	15:32

171,7	28,6		SECTEUR PAVE à 1 Km	14:07	15:43	15:37	15:32
172,7	27,6		ENTREE SECTEUR PAVE N°3 ***	14:09	15:45	15:39	15:33
174,3	26,0		SORTIE SECTEUR PAVE N°3 ***	14:11	15:47	15:41	15:35
175,0	25,3		VERCHAIN MAUGRE	14:12	15:48	15:42	15:36
176,4	23,9		SECTEUR PAVE à 1 Km	14:14	15:50	15:44	15:38
177,4	22,9		ENTREE SECTEUR PAVE N°2 **	14:15	15:52	15:45	15:40
178,6	21,7		SORTIE SECTEUR PAVE N°2 **	14:17	15:53	15:47	15:41
179,0	21,3		SAULZOIR	14:18	15:54	15:48	15:42
181,8	18,5		HASPRES	14:22	15:58	15:52	15:46
183,2	17,1		ROND POINT à droite rue d'Avesnes le sec	14:24	16:00	15:54	15:48
183,8	16,5		TERRE PLEIN centrale tout droit/D81	14:24	16:01	15:54	15:48
183,9	16,4		Zone de collecte à 1Km (au niveau poteau électrique)	14:24	16:01	15:54	15:48
184,9	15,4		ZONE DE COLLECTE	14:26	16:02	15:56	15:50
185,9	14,4		4 chemins à gauche D81/D449	14:27	16:04	15:57	15:51
186,8	13,5		AVESNES LE SEC	14:29	16:05	15:59	15:52
186,8	13,5		SECTEUR PAVE à 1 Km	14:29	16:05	15:59	15:52
187,8	12,5		ENTREE SECTEUR PAVE N°1 ****	14:30	16:06	16:00	15:54
189,5	10,8		SORTIE SECTEUR PAVE N°1 ****	14:32	16:09	16:02	15:56
189,5	10,8		HORDAIN	14:32	16:09	16:02	15:56
189,5	10,8		à droite chemin agricole	14:32	16:09	16:02	15:56
190,3	10,0		ARRIVEE 10 Km	14:33	16:10	16:03	15:57
190,7	9,6		LIEU SAINT AMAND	14:34	16:11	16:04	15:58
194,8	5,5		NEUVILLE SUR ESCAUT	14:40	16:16	16:10	16:03
195,3	5,0		ARRIVEE 5 Km	14:40	16:17	16:10	16:04
196,3	4,0		ARRIVEE 4 Km	14:42	16:19	16:12	16:05
196,3	4,0		LOURCHES	14:42	16:19	16:12	16:05
196,7	3,6		ROEULX	14:42	16:19	16:12	16:06
197,2	3,1		LOURCHES	14:43	16:20	16:13	16:07
197,3	3,0		ARRIVEE 3 Km	14:43	16:20	16:13	16:07
198,3	2,0		ARRIVEE 2 Km	14:45	16:21	16:15	16:08
198,7	1,6		DENAIN	14:45	16:22	16:15	16:09
199,3	1,0		ARRIVEE 1 Km	14:46	16:23	16:16	16:09
200,3	0,0		ARRIVEE	14:47	16:24	16:17	16:11

LE PROFIL DU PARCOURS

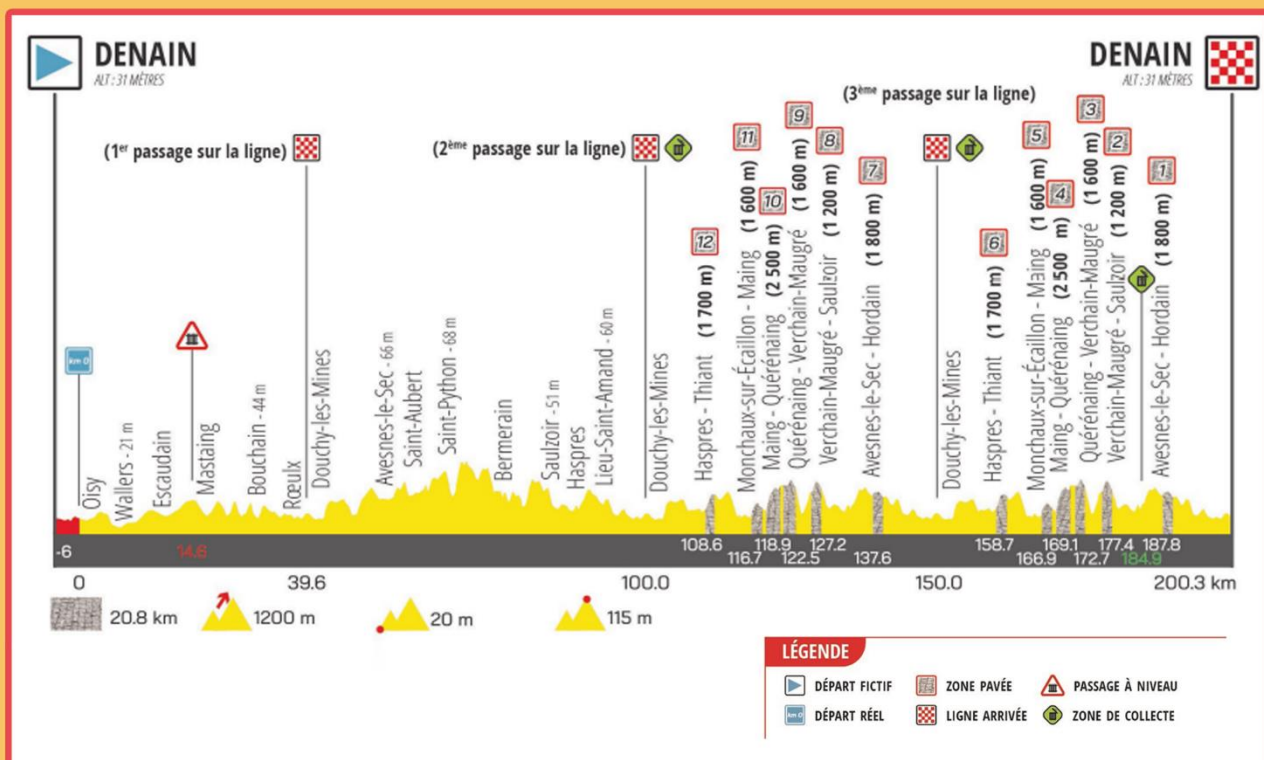

9

2022 Grand prix de Denain Porte du Haïnaut 2024

Photo : Bruno Bade

LES SECTEURS PAVÉS



12 - 6
HASPRES - THIAINT
 ★★★★★ (1 700 m)



11 - 5
MONCHAUX-SUR-ÉCAILLON - MAING
 ★★★ (1 600 m)



10 - 4
MAING - QUÉRÉNAING
 ★★★★★ (2 500 m)



9 - 3
QUÉRÉNAING - VERCHAIN-MAUGRÉ
 ★★★ (1 600 m)



8 - 2
VERCHAIN-MAUGRÉ - SAULZOIR
 ★★ (1 200 m)



7 - 1
AVESNES-LE-SEC - HORDAIN
 ★★★★★ (1 800 m)



20,8 km
 de secteurs pavés

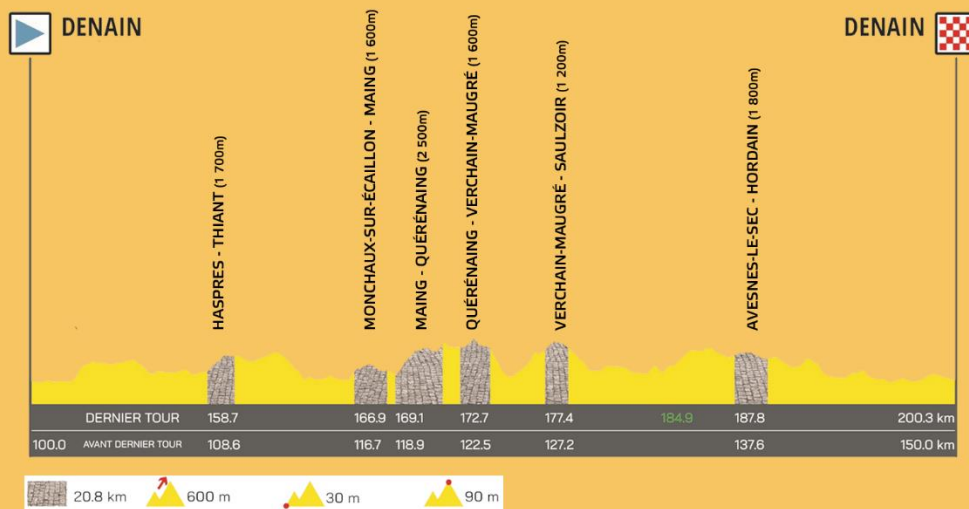

PALMARÈS

2021
PHILIPSEN
Jasper



Photo :
Louis Lambin

- | | | | | | |
|--|---|--|---|--|--|
| 
2019
VAN DER POEL
Mathieu | 
2018
DEHAES
Kenny | 
2017
DEMARE
Arnaud | 
2016
MCLAY
Daniel | 
2015
BOUHANNI
Nacer | 
2014
BOUHANNI
Nacer |
| 
2013
DEMARE
Arnaud | 
2012
HAEDO
Juan José | 
2011
CASPER
Jimmy | 
2010
FLAHAUT
Denis | 
2009
CASPER
Jimmy | 
2008
BOASSON HAGEN
Edvald |
| 
2007
CHAVANEL
Sébastien | 
2006
CASPER
Jimmy | 
2005
CASPER
Jimmy | 
2004
HUSHOVD
Thor | 
2003
ROESEEMS
Bert | 
2002
VINALE
Amerto |
| 
2001
KIRSIPOO
Jan | 
2000
LEONI
Endrio | 
1999
BLIJLEVENS
Jeroen | 
1998
KIRSIPOO
Jan | 
1997
DIERICKXSENS
Ludo | 
1996
SVORADA
Jan |
| 
1995
PLANCKAERT
Jo | 
1994
KOERTS
Jans | 
1993
WÜST
Marcel | 
1992
VAN HOOYDONCK
Edwig | 
1991
MONCASSIN
Frédéric | 
1990
MONCASSIN
Frédéric |
| 
1989
VAN HOOYDONCK
Edwig | 
1988
POISSON
Pascal | 
1987
WOJTINEK
Bruno | 
1986
WOJTINEK
Bruno | 
1985
VERSLUYS
Patrick | 
1984
GODIMUS
Yes |
| 
1983
SHERWEN
Paul | 
1982
VANHAERENS
Eddy | 
1981
VAN DEN HAUTE
Ferdi | 
1980
VAN THIELEN
Leo | 
1979
PIPART
Jean Philippe | 
1978
HOSTE
Frank |
| 
1977
MINTKIEWICZ
Robert | 
1976
PLANCKAERT
Walter | 
1975
LOYSCH
Roger | 
1974
TEIRLINCK
Willy | 
1973
DEMEYER
Marc | 
1972
VAN ROOSBROECK
Gustaaf |
| 
1971
DIERICKX
André | 
1970
CALLENS
Christian | 
1969
MATHY
Joseph | 
1968
STABLINSKI
Jean | 
1967
SAMYN
José | 
1966
VRANCKEN
Herman |
| 
1965
JANSSENS
Ludo | 
1964
WRIGHT
Michael | 
1963
DESMET
Gustaaf | 
1962
SCHEPENS
Julien | 
1961
DE CABOOTER
Arthur | 
1960
BORRA
Gabriel |
| 
1959
ELLIOTT
Seamus | | | | | |

Denain, ville de vélo !

Ancienne capitale du charbon et de l'acier, Denain, 20 000 habitants, est en pleine mutation. Elle conserve des témoins de son riche passé industriel : le terril Renard, devenu un espace naturel sensible, la fosse Mathilde et la cité Chabaud-Latour sont classés au patrimoine mondial de l'UNESCO depuis 2012. Mais la ville, naguère meurtrie par l'arrêt brutal de la sidérurgie, est en train de tourner définitivement la page.

Traversée par l'Escaut et desservie par deux autoroutes, elle compte bien profiter de ses atouts. La friche laissée par Usinor, requalifiée, a cédé la place au parc d'activités des Pierres Blanches, sur lequel vont s'implanter deux grandes entreprises nordistes : Log'S, spécialiste de la logistique sur mesure, et Lesaffre, géant mondial des levures et de la fermentation. La construction d'un centre aquatique tout confort, celle d'un complexe cinématographique de sept salles ouvert cet hiver, vont renforcer le pouvoir d'attraction de la ville. Ces deux équipements de loisirs deviennent les symboles bien visibles de son renouveau. Et le théâtre à l'italienne est un joyau, rénové en 2018 – tout comme le musée. Basket-ball (l'équipe professionnelle de Voltaire, championne de France en 1965, évolue depuis 2011 en Pro B et a remporté la Leaders Cup en 2018), natation (les champions Fabien Gilot et Marc-Antoine Olivier ont été formés ici), tennis (le TCMD a été sacré champion de France de première division féminine en 2012 et 2014) font de Denain une ville sportive, dont le Grand Prix cycliste est - avec le Carnaval, de tradition séculaire - l'un des grands événements annuels. Les pavés, qui pimentent son parcours depuis 2018, en font un prélude tout indiqué à Paris-Roubaix. Et c'est aussi de Denain que le 1er Paris-Roubaix réservé aux femmes va prendre son envol, ce qui va encore ajouter à son image de ville de vélo !



La Porte du Hainaut, terre de vélo !



La Porte du Hainaut apporte son concours à l'organisation de différentes manifestations cyclistes comme par exemple le Grand Prix de Denain Porte du Hainaut.

Elle accueille également sur son territoire de grands événements comme le Paris-Roubaix chaque année ou l'arrivée de célèbres étapes (*Tour de France en 2010 et 2014, "Les 4 Jours de Dunkerque"...*).



La prévention médicale sportive



En parallèle des actions favorisant la pratique du sport sur le territoire, en professionnel ou en amateur, La Porte du Hainaut développe la prévention médicale, via la subvention apportée au Centre Médico-Sportif (CMS) géré par l'association S.P.O.R.T (*Surveillance/Prévention/Orientation/Recherche/Terrain*) à Denain et à Saint-Amand-les-Eaux. Le CMS s'adresse au tout public (sportifs occasionnels, non licenciés, membres d'une société sportive ou sportifs de haut niveau).

Chiffres clés



560 clubs sur l'ensemble des 47 communes

28 000 licenciés

50 disciplines représentées

300 équipements couverts ou de plein air

5 manifestations d'intérêt communautaire :

le Grand Prix de Denain Porte du Hainaut (Cyclisme) ;

le Festival de la moto de Bouchain ;

la Course de la Paix (Trith-Saint-Léger) ;

l'Open ENGIE de La Porte du Hainaut (Denain) ;

la Course des Terrils (Raismes).

Service Sport de La Porte du Hainaut :
03.27.09.97.57



La Porte du Hainaut
Communauté d'Agglomération

Rue Michel-Rondet - BP 59 - 59135 WALLERS-ARENBERG
Tél. : 03.27.09.00.93 - Fax : 03.27.21.09.03 - Mail : contact@agglo-porteduhainaut.fr
Site internet : www.agglo-porteduhainaut.fr

LA PORTE DU HAINAUT, UN TERRITOIRE SPORTIF

Le sport pour tous !

Le sport constitue un élément important de l'éducation, de la culture, de l'intégration et de la vie sociale. Il contribue à la réduction des inégalités sociales et culturelle, ainsi qu'à la santé. Faciliter la pratique sportive des plus jeunes est un des domaines d'action important de la politique sportive de La Porte du Hainaut. Si les associations et les sportifs de haut niveau bénéficient de son soutien, les amateurs, et notamment les plus jeunes, peuvent aussi compter sur elle pour accéder à un large panel d'activités sportives. La Porte du Hainaut met par exemple en place de septembre à juin, un **Centre d'Initiation Sportive** destiné aux enfants âgés de 3 à 12 ans. En seize ans, plus de 20 000 enfants ont ainsi pu découvrir ou pratiquer une trentaine d'activités sportives (escrime, équitation, cirque, échecs...) à un coût de participation résolument abordable.



La Porte du Hainaut a aussi participé à la construction ou rénovation d'équipements. 35 plateaux sportifs, 12 aires de jeux et 3 skate-parcs ont été construits sur l'ensemble du territoire. La piscine de Trith-Saint-Léger a ouvert cette année et le centre aquatique de Denain accueillera le public au 1^{er} semestre 2022.

Un soutien infaillible

11 clubs de haut niveau sont aidés par La Porte du Hainaut, dans plusieurs disciplines (basket, handball, volley, natation, water-polo, tennis) ainsi que **5 clubs de football**.

Les **associations** ne sont pas en reste. La Porte du Hainaut les aide sous différentes formes :

- aide à la vie associative d'un montant forfaitaire de 2 000 € pour l'achat de matériel.
- aide à la formation des cadres qui permet le remboursement des frais de formation pédagogique pour la préparation de tous les diplômes fédéraux, brevets d'État et formations d'OTM.
- aide individuelle aux sportifs ayant obtenu une place sur le podium en Championnat de France, d'Europe, du Monde ou aux Jeux Olympiques.

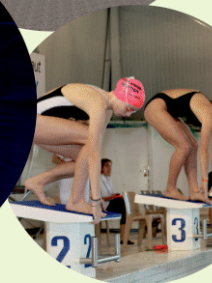

La Région Hauts-de-France, partenaire du Grand Prix de Denain - Porte du Hainaut

Cette année encore la Région Hauts-de-France sera partenaire du 63^{ème} Grand Prix de Denain - Porte du Hainaut qui se déroulera, à sa date habituelle, le jeudi 17 mars 2022.

La Région, fidèle partenaire du Grand Prix de Denain - Porte du Hainaut

Le Grand Prix de Denain figure au classement de la Coupe de France depuis l'origine en 1992. Depuis 2021, l'épreuve a fait son entrée dans la catégorie **ProSeries de l'Union Cycliste Internationale**, l'antichambre du World Tour. Seules 10 courses françaises en font parties, dont le Grand Prix de Denain – Porte du Hainaut.

Depuis sa création, des grands noms du cyclisme international l'ont remporté. La spécificité du parcours et sa ligne d'arrivée attirent chaque année les meilleurs sprinters internationaux ainsi qu'un public nombreux et fidèle.



Le vélo au cœur de la Région

Le cyclisme fait partie de l'identité régionale. Il est particulièrement développé dans la région puisque 6200 licenciés en cyclisme et cyclocross le pratiquent dans environ 150 clubs. Plusieurs disciplines sont représentées sur le territoire : courses sur route et sur piste, cyclocross, VTT et cyclisme.

La Région accompagne annuellement le comité régional dans la détection, la formation des jeunes sportifs afin de les amener vers le haut niveau et accéder à l'élite mondiale de la discipline. Elle soutient également un grand nombre de manifestations et les clubs phares des Hauts-de-France évoluant dans les disciplines « Route, VTT et BMX »

La Région accompagne la discipline sur tout le territoire en soutenant toutes les courses cyclistes du circuit continental européen et les épreuves supports de coupe de France. Par ailleurs, la Région est le partenaire majeur de Paris-Roubaix Hommes depuis 13 ans et maintenant partenaire officiel de Paris-Roubaix Femmes. Elle est également partenaire d'autres courses cyclistes comme les Grands Prix de Fourmies (Hommes/Femmes), Isbergues (Hommes/Femmes), de Paris-Chauny ou encore des 4 jours de Dunkerque - Grand Prix des Hauts-de-France ».

CONTACTS PRESSE

Peggy Collette – El Hamdi – Chef du service presse : peggy.collette@hautsdefrance.fr – 03 28 82 53 03 / 06 75 93 38 28
Eugénie Vandaele – attachée de presse : eugenie.vandaele@hautsdefrance.fr – 03.74.27.48.13 / 06.73.18.92.68

L'histoire du cyclisme s'écrit dans le Nord avec le soutien du Département



Création : Département du Nord - Dircom (GS) - Photo : CA - 1/21



Grand Prix de DENAIN

Nord
le Département est là —



PRÉSIDENT :
Dominique SERRANO
Dominique.serrano@gpdenain.fr
+33 (0)6 13 13 95 12

VICE-PRÉSIDENT - CONTACT PRESSE :
Eric BLUON
eric.bluon@gpdenain.fr
+33 (0)6 73 87 79 45